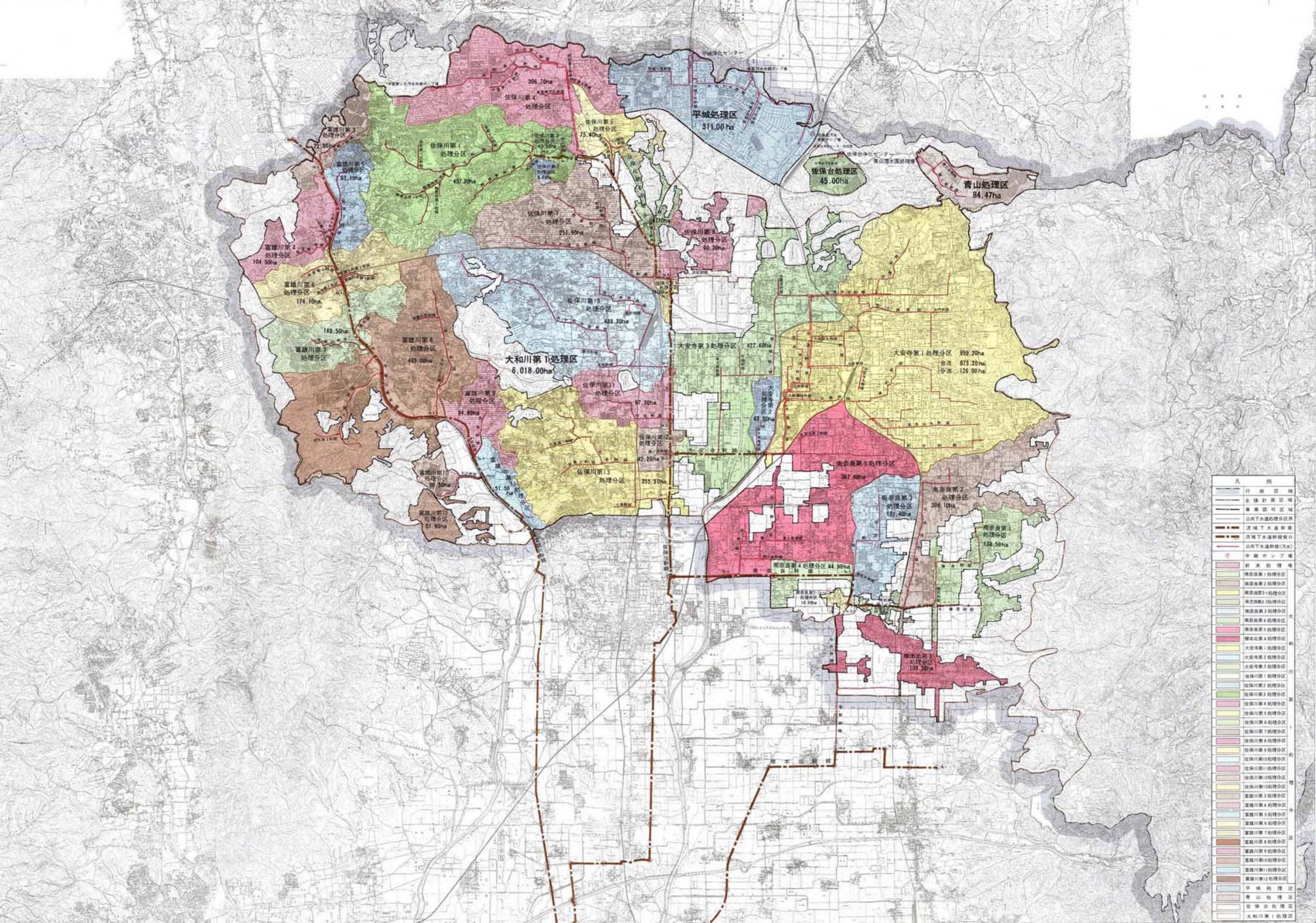
平城浄化センター
平城処理区
311.00ha
佐保台浄化センター
青山清水園処理場
佐保台処理区
45.00ha
青山処理区
84.47ha
306.70ha
佐保川第4
処理分区
佐保川第5
処理分区
75.40ha
富雄川第3
処理分区
72.30ha
富雄川第5
処理分区
83.10ha
佐保川第1
処理分区
437.30ha
佐保川第3
処理分区
40.50ha
佐保川第2
処理分区
佐保川第7
処理分区
251.90ha
17.10ha
佐保川第8
処理分区
90.70ha
富雄川第4
処理分区
104.90ha
富雄川第6
処理分区
174.10ha
149.50ha
富雄川第7
処理分区
富雄川第8
処理分区
485.00ha
佐保川第10
処理分区
488.30ha
大和川第1処理区
6,018.00ha
富雄川第9
処理分区
84.80ha
佐保川第11
処理分区
97.30ha
佐保川第12
処理分区
42.20ha
佐保川第13
処理分区
355.30ha
富雄川第10
処理分区
30.30ha
富雄川第11
処理分区
51.50ha
富雄川第12
処理分区
51.90ha
大安寺第3処理分区 427.60ha
大安寺第2
処理分区
43.30ha
大安寺第1処理分区 999.20ha
合流 873.20ha
分流 126.00ha
大安寺幹線
南奈良第5処理分区
367.60ha
南奈良第3
処理分区
181.40ha
南奈良第2
処理分区
206.10ha
南奈良第1
処理分区
138.50ha
南奈良第4処理分区 44.90ha
南奈良幹線
処理分区
10.30ha
櫟本北第3
処理分区
108.50ha
佐保川幹線
櫟本幹線
凡例
行政区域
全体計画区域
事業認可区域
公共下水道処理分区界
流域下水道幹線
流域下水道幹線受口
公共下水道幹線(汚水)
中継ポンプ場
終末処理場
南奈良第1処理分区
南奈良第2処理分区
南奈良第3-1処理分区
南奈良第3-2処理分区
南奈良第3処理分区
南奈良第4処理分区
南奈良第5処理分区
櫟本北第4処理分区
大安寺第1処理分区
大安寺第2処理分区
大安寺第3処理分区
佐保川第1処理分区
佐保川第2処理分区
佐保川第3処理分区
佐保川第4処理分区
佐保川第5処理分区
佐保川第6処理分区
佐保川第7処理分区
佐保川第8処理分区
佐保川第9処理分区
佐保川第10処理分区
佐保川第11処理分区
佐保川第12処理分区
佐保川第13処理分区
富雄川第3処理分区
富雄川第4処理分区
富雄川第5処理分区
富雄川第6処理分区
富雄川第7処理分区
富雄川第8処理分区
富雄川第9処理分区
富雄川第10処理分区
富雄川第11処理分区
富雄川第12処理分区
大和川第1処理分区
平城処理区
青山処理区
佐保台処理区
大和川第1処理区